

PIANO TERRA - Q. = 0.00

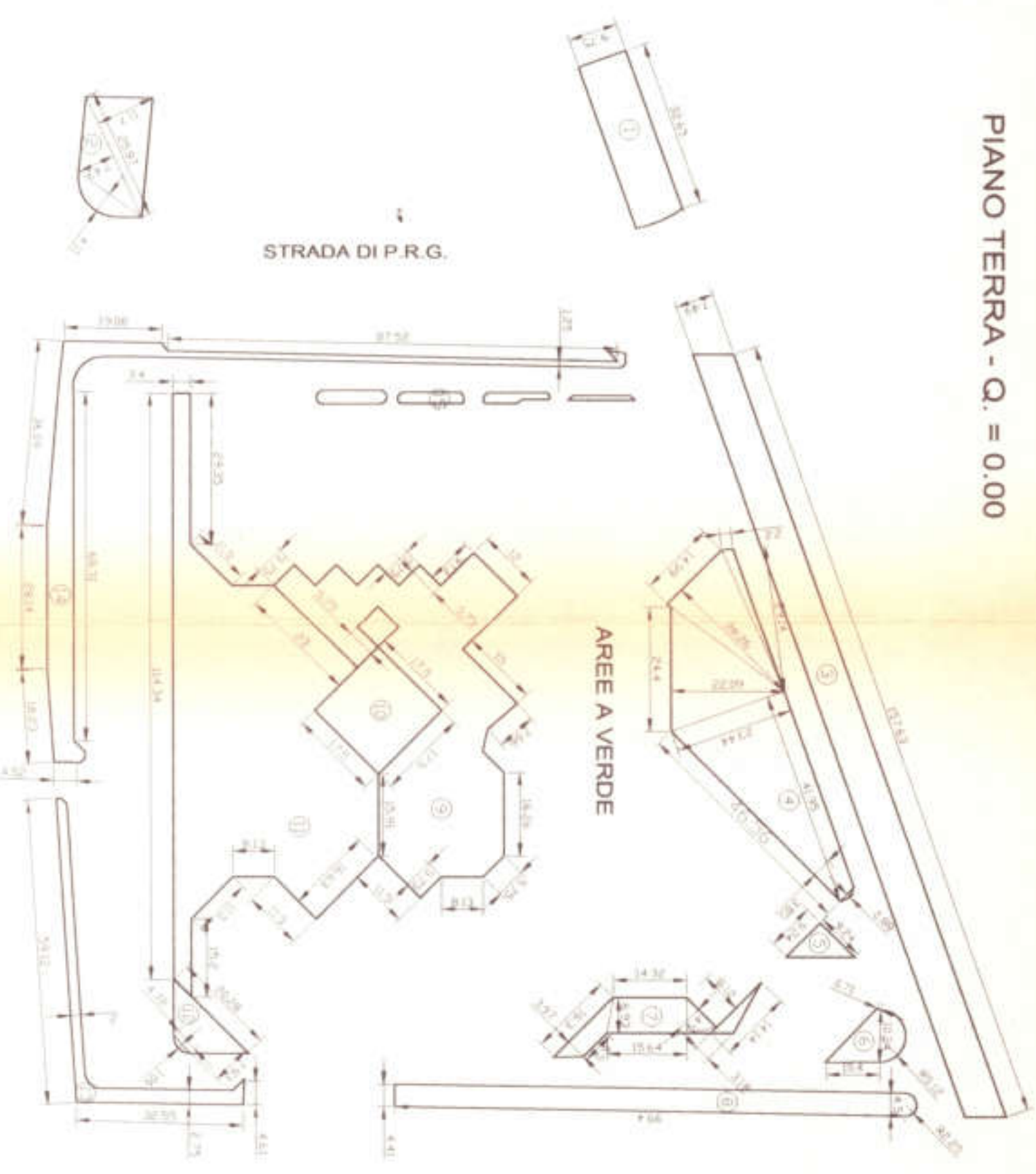

Calcolo delle superfici a verde pubblico:

1 mq.	318,41	(32,07 x 9,93)
2 mq.	286,50	(29,87 x 11,70) : 2 + (7,43 x 25,87) : 2 + 49,05
3 mq.	1150,55	(57,163 x 2,20) : 2 + (28,26 x 14,99) : 2 +
4 mq.	1078,78	(24,40 x 22,09) : 2 + (23,44 + 3,85) x 41,12 : 2
5 mq.	42,70	(9,24 x 9,24) : 2
6 mq.	97,76	(5,12 x 5,12 x 3,14) : 2 + (10,40 + 0,77) : 2 x 10,23
7 mq.	194,10	(14,14 x 3,18) : 2 + (8,12 x 4,90) : 2 + (5,86 x 0,92) +
8 mq.	451,30	(14,32 + 15,64) : 2 x 6,93 + (16,3 + 6,5) : 2 x 3,97
9 mq.	1430,95	(4,50 + 4,41) : 2 x 99,40 + (2,25 x 2,25 x 3,14)
10 mq.	306,25	(17,50 x 17,50)
11 mq.	2245,00	(20,28 + 4,72) : 2 x 7,39 + 1,66
12 mq.	205,70	
13 mq.	205,70	
14 mq.	580,31	
15 mq.	92,72	
TOT. mq.	8801,92	(mq. 34,18 + 27,39 + 22,03 + 9,12)

CALCOLO DELLE SUPERFICI DA CEDERE PIANO TERRA

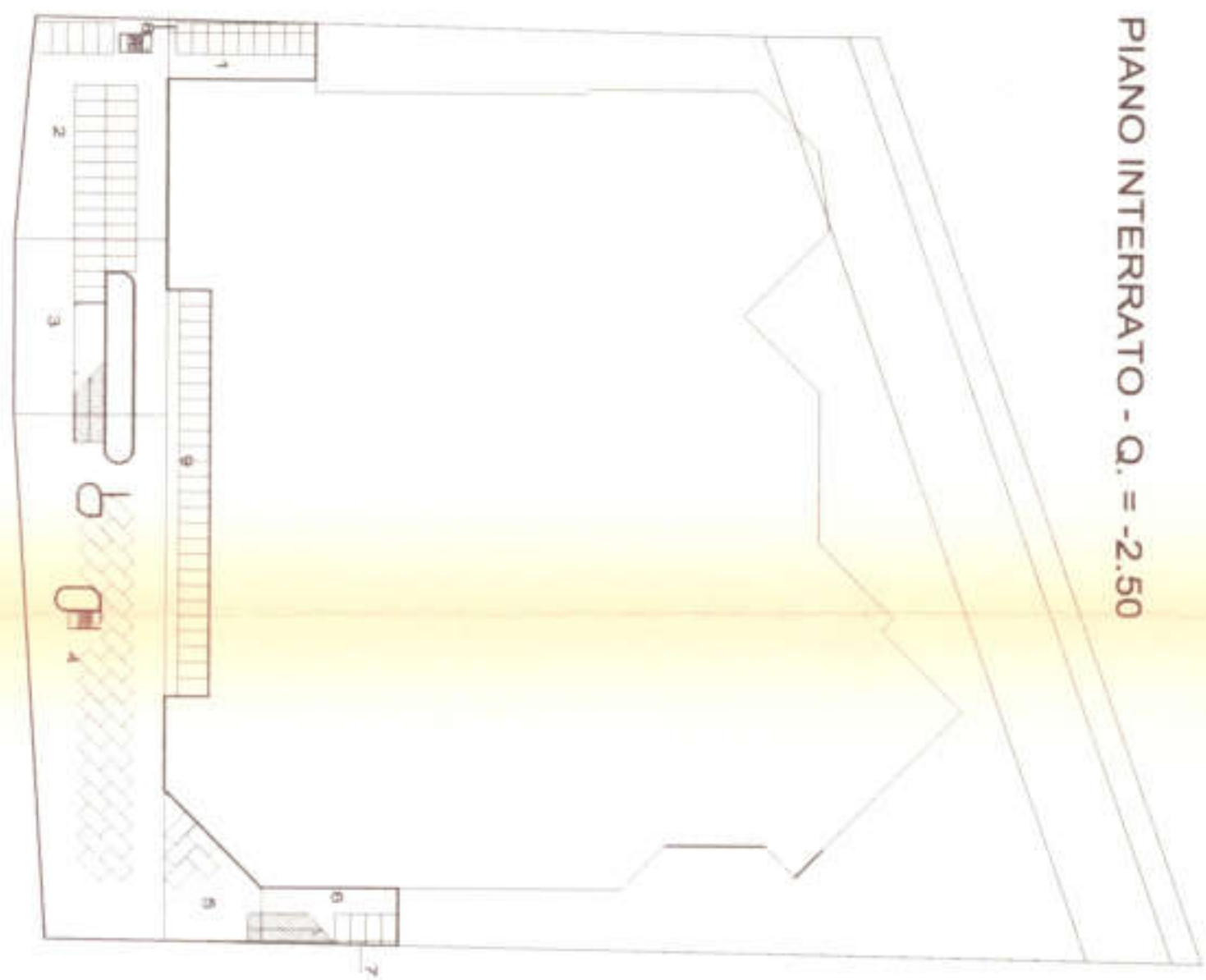

PIANO INTERRATO

1 mq.	187,467	(7,55 x 23,73)
2 mq.	829,18	(21,21 + 24,50) / 2 x 36,28
3 mq.	689,43	(24,50 x 28,14)
4 mq.	1.833,66	(24,50 + 19,06) / 2 x 84,19
5 mq.	249,99	(9,24 + 23,83) / 2 x 13,59
6 mq.	180,21	21,87 x 8,24
7 mq.	26,56	(21,87 + 15,59 + 19,06 x 0,94) / 2
8 mq.	59,323	(2,20 + 2,80) / 2 x 23,73
9 mq.	484,70	65,50 x 7,40
TOTALE	MQ. 4.540,52	

PARCHEGGI PUBBLICI MQ. 4.540,52

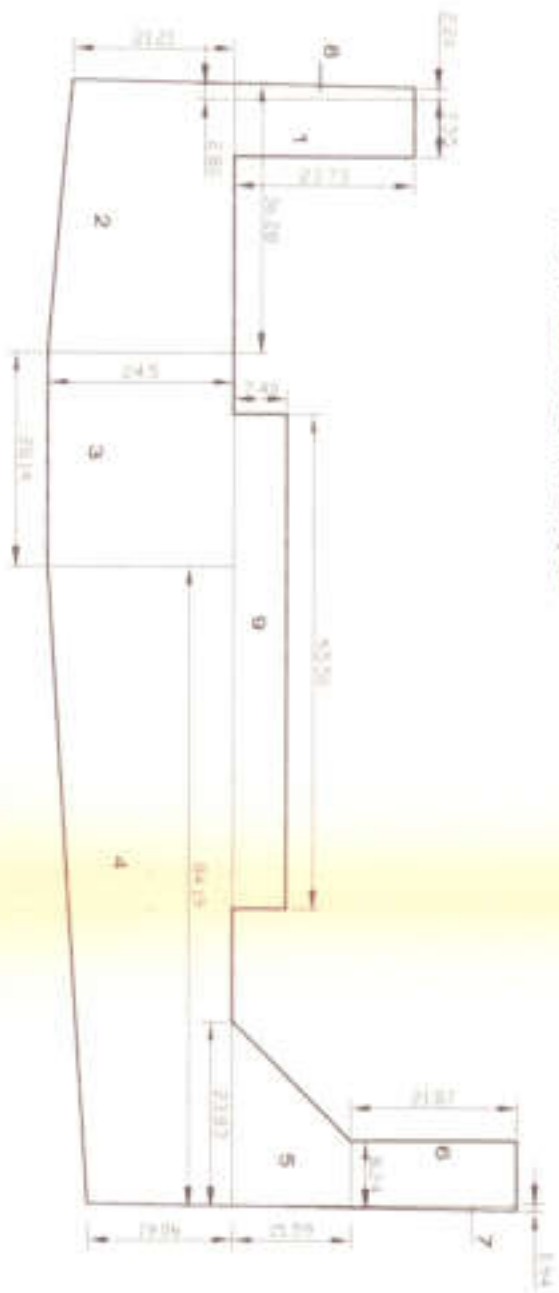

NUOVA STRADA DI P.R.G. PORZIONE DI NUOVA STRADA DI P.R.G. DI COMPETENZA DELLA SOTTOZONA D1 mq. 1482

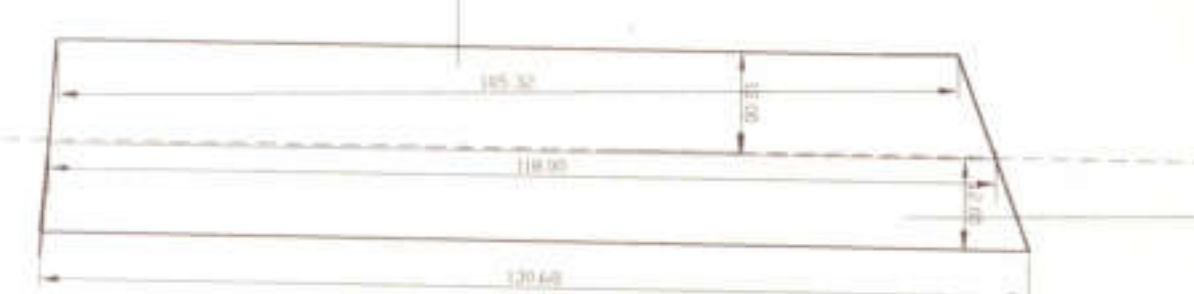

Calcolo delle superfici a parcheggio:

P1 mq.	90,34	(13,07 + 23,07) : 2 x 5
P2 mq.	386,56	(25,33 + 15,32) : 2 x 10,50 + (10,50 + 5,50) : 2 x 2,75 + (30,20 + 24,70) : 2 x 5,50
P3 mq.	348,88	(3,954 x 3,95 x 3,14) : 4 + (2,86 x 3,95) + (2,59 x 2,59 x 3,14) : 4 + (2,59 x 1,52) + (2,89 x 3,18) + (4,39 x 6,32) + (1,54 x 3,44) + (1,54 x 1,54 x 3,14) : 4 x 2 + (6,07 + 2,89) : 2 x 3,18
P4 mq.	470,59	(3,13 x 3,13 x 3,14) : 4 + (6,37 x 3,13) + (13,00 + 8,90) : 2 x 4,50 + (6,22 x 5,00) + (2,54 x 5,00) : 2 + (4,50 + 3,00) : 4 x 5,14 + (1,81 x 1,52) : 2 + (1,81 + 1,50) : 2 x 8,54 + (1,50 x 1,20) : 2
P5 mq.	144,44	
TOT. mq.	1440,81	

PARCHEGGI

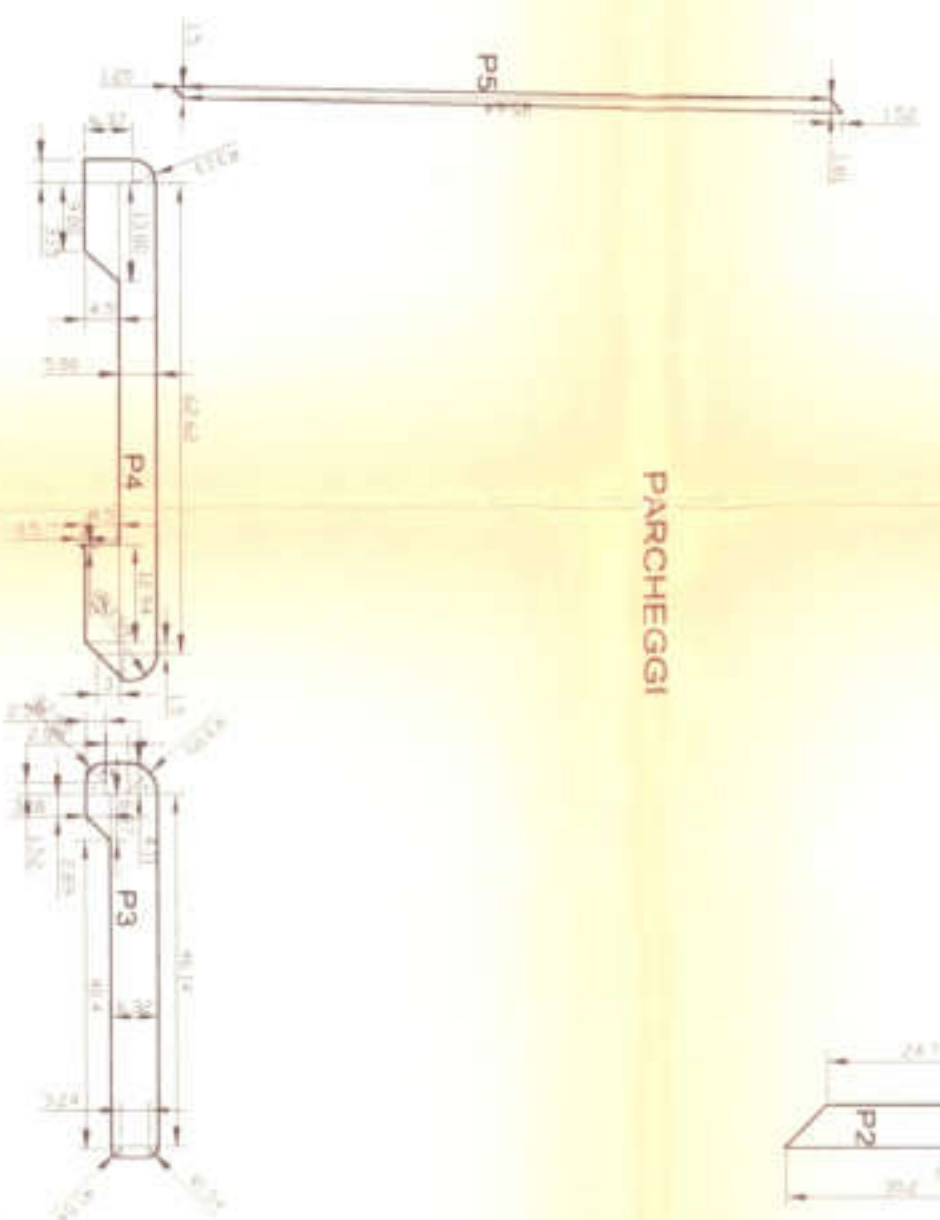

- PARCHEGGI PUBBLICI SPAZI E VIABILITÀ DI SERVIZIO MQ. 7.104
- VERDE PUBBLICO MQ. 7.849,48
- STRADA DI P.R.G. MQ. 1482
- AREA PRIVATA

PIANO TERRA - Q. = 0.00

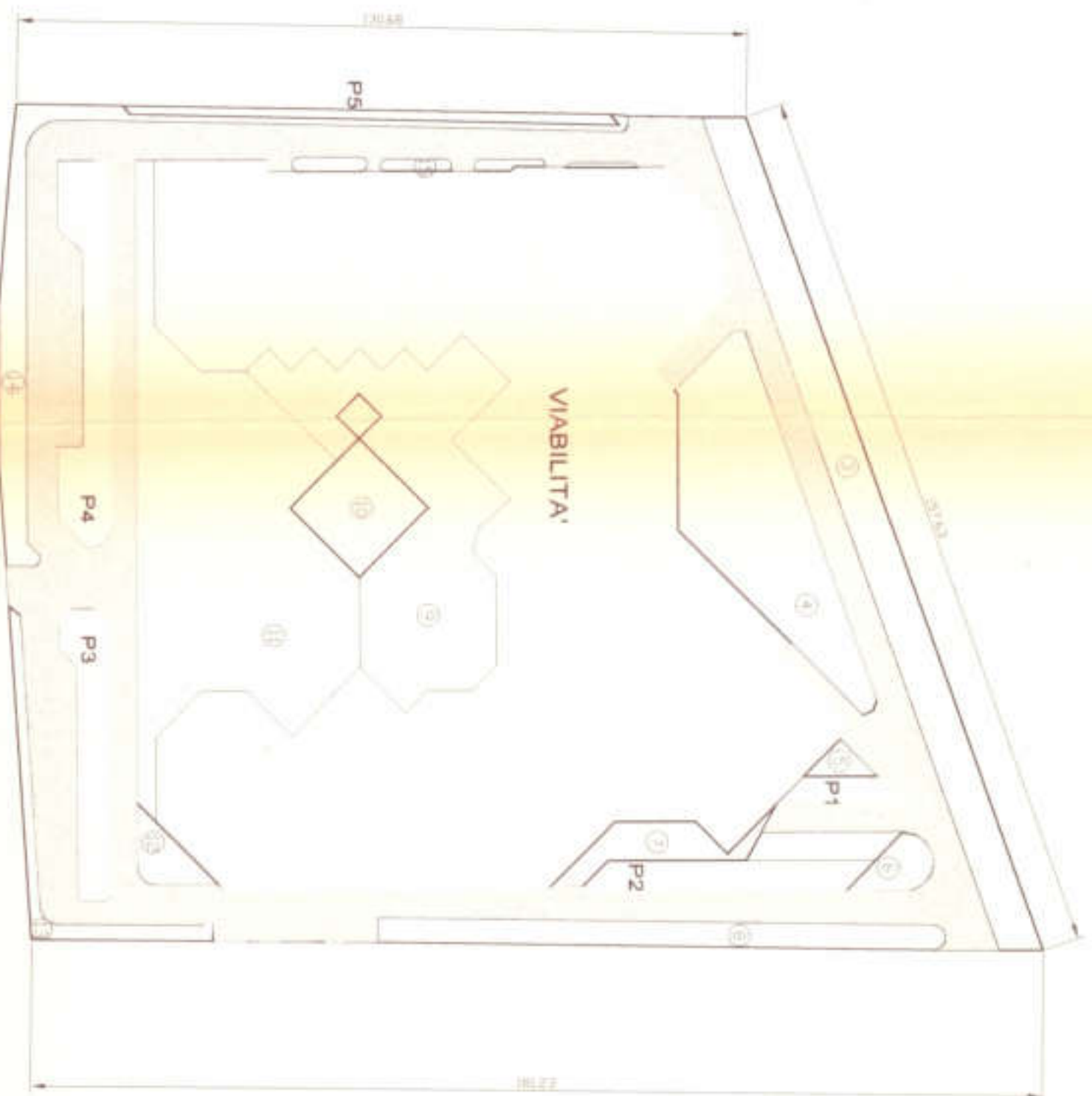
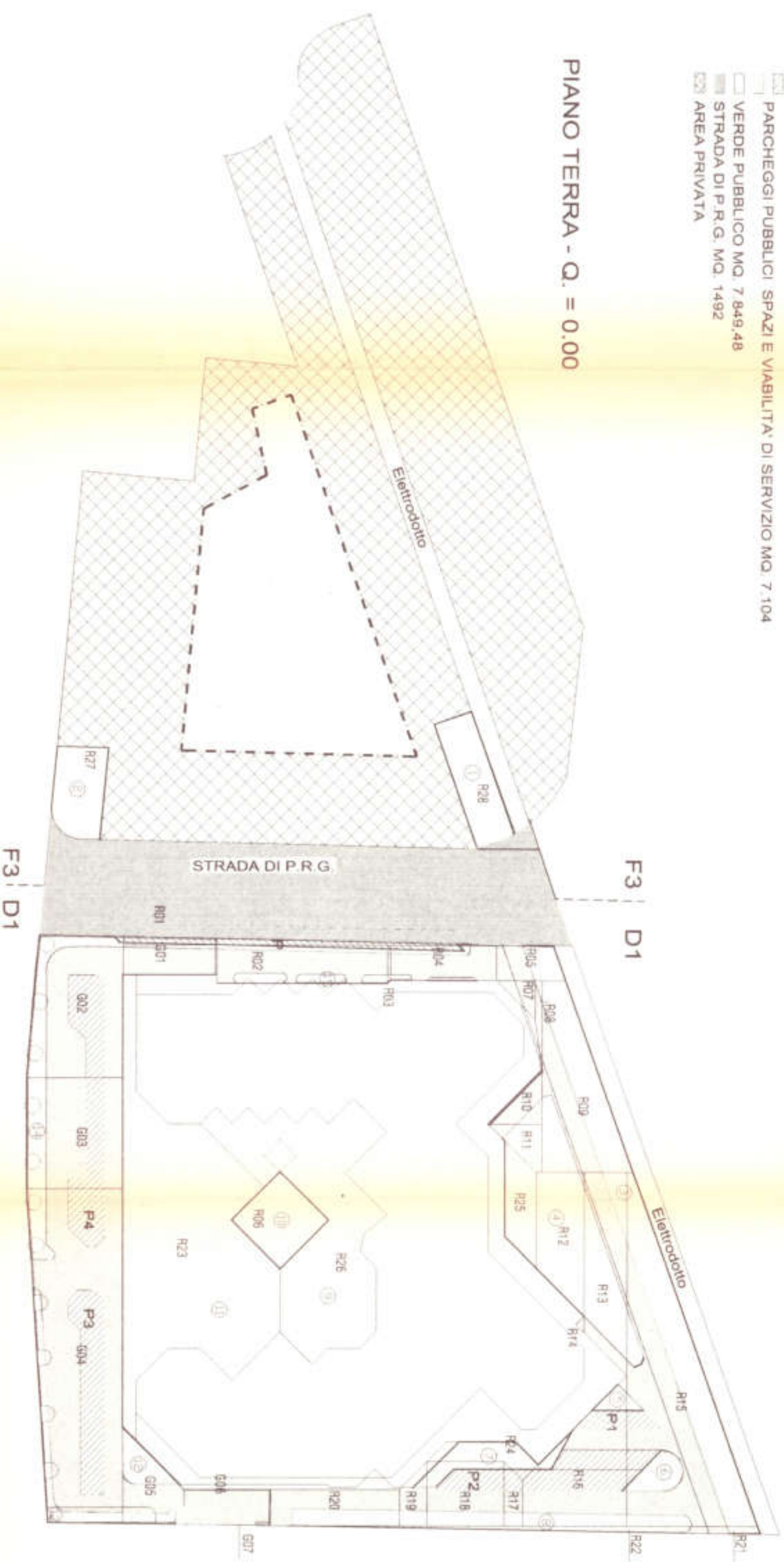

Calcolo delle superfici a viabilità:

24961,77 - (9283 + 7987,01 + 1440,81) = mq. 4784,75

Totale superficie a parcheggi e viabilità = mq. 6225,56

TOTALE SUPERFICIE DA CEDERE = mq. 14827,48

COMUNE DI TIVOLI

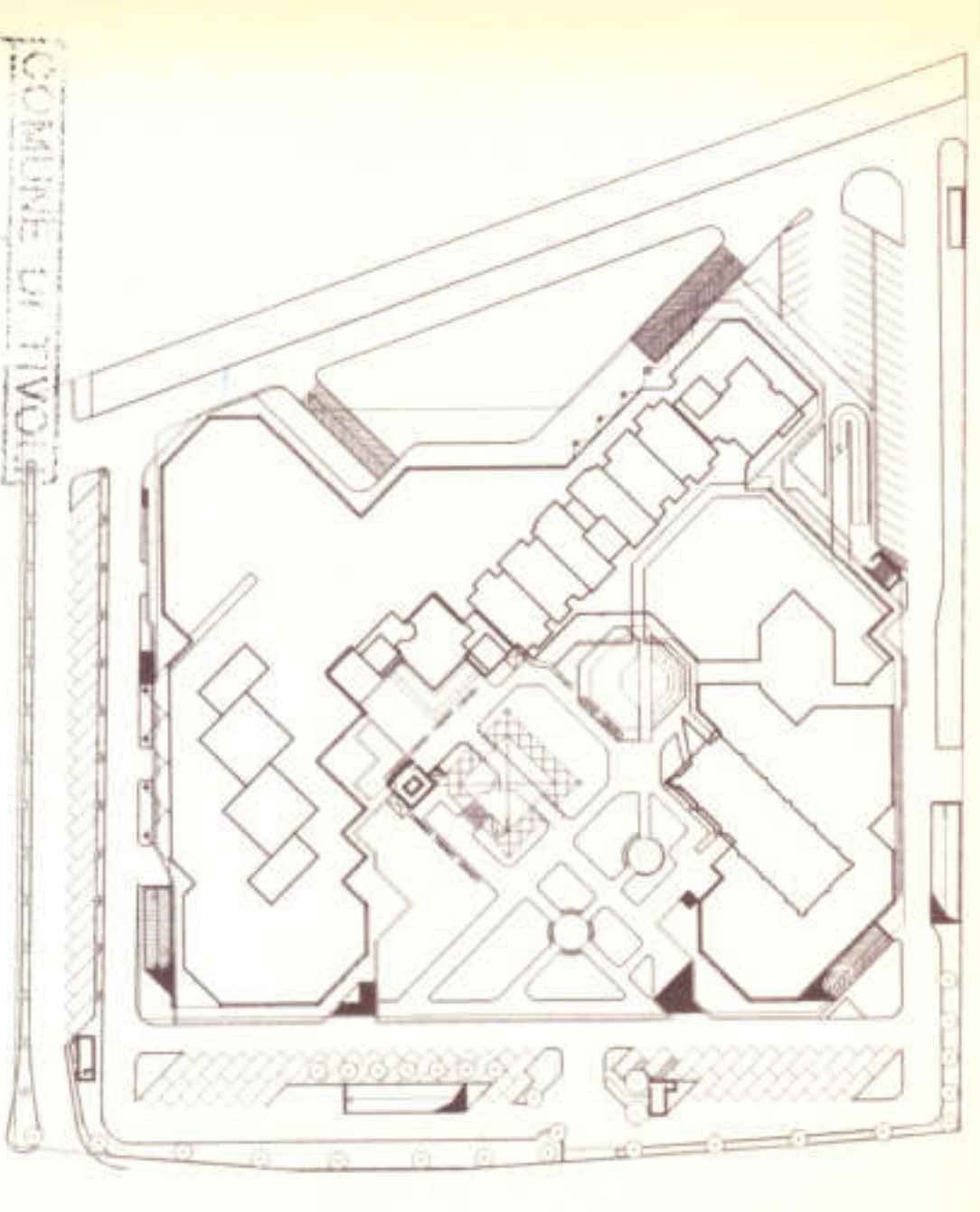

Provincia di Roma

COMUNE DI TIVOLI

IBOALL IN ENI/MOQ



5981.1001.41
5981.1001.41
5981.1001.41

VIABILITÀ VERDE PUBBLICA
E SPAZI DI SERVIZIO

032406 130CTT.1999
PROGETTO PER LA REALIZZAZIONE DI UN ALBERGO E DIREZIONALE IN BAGNI DI TIVOLI - TIVOLI
DA TAV. N. 3 - VARIANTE PER SPORSTAMENTO STANDARDS

COMMITTENTE: SOC. FINCHES LAVORI SPA & SIRIO HOTEL S.R.L.

PROGETTO ESECUTIVO
FEEL IL COMUNE
OGGETTO: QUANTITÀ DELLE AREE DA CEDERE
QUANTITÀ

PROGETTISTA
TAOLA INTERGATTA
GE OPUR
INT. 04 - 03

SCALA 1:1000
DATA 08/07/92

PROGETTO GENERALE
COMPARTO
DATA 08/07/92

1 10/07/1999
2 11/10/1999

DESCRIZIONE DELLA TAVOLA

11/10/1999